



**ESTADO DE ALAGOAS**  
**SECRETARIA DE ESTADO DO PLANEJAMENTO, GESTÃO E PATRIMÔNIO**  
Unidade Planejamento: Rua Dr. Cincinato Pinto, nº 503, Centro, Maceió - AL - CEP: 57020-050  
Unidade Gestão: Rua Barão de Penedo, 293, Centro, Maceió - AL - CEP 57020-340  
Fone: (82) 3315- 1511 / 3315-1811 - CNPJ: 12.200.184/0001-12

**Sistema Eletrônico do Serviço de Informação ao Cidadão – SIC**  
**Relatório Estatístico dos Pedidos de Acesso à Informação**  
**do Poder Executivo Estadual**  
**novembro de 2016**

### **QUANTIDADE DE PEDIDOS**

---

No mês de novembro de 2016 foram registrados 22 (vinte e dois) pedidos de acesso à informação.

### **CARACTERÍSTICAS DOS SOLICITANTES**

---

É possível extrair dados que caracterizam os solicitantes a partir do preenchimento do cadastro no sistema e-SIC disponibilizado no endereço eletrônico [www.e-sic.al.gov.br](http://www.e-sic.al.gov.br). Esses dados são necessários para que seja possível alimentar os relatórios estatísticos da demanda de acesso à informação e disponibilizá-los à população.

### **TIPO DE PESSOA**

---

Foram realizados 21 (vinte e um) pedidos de informações por pessoa física e 1 (um) por pessoa jurídica.

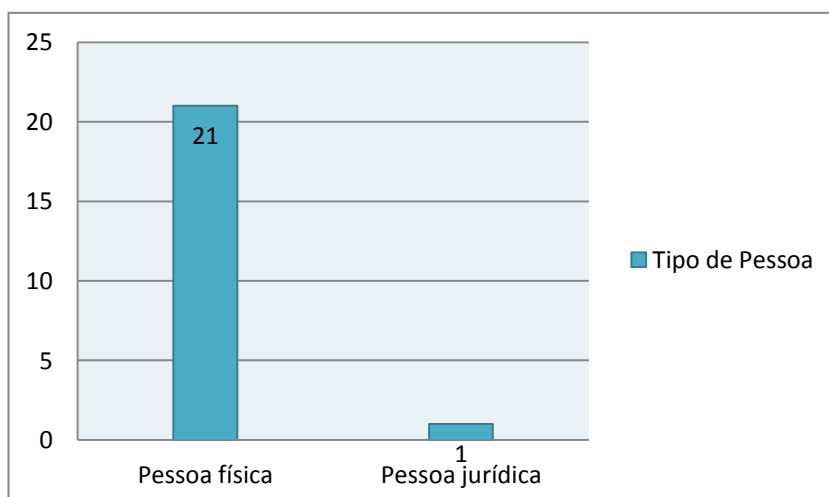

## GÊNERO DOS SOLICITANTES

---

Dos pedidos realizados, 13 (treze) são do sexo feminino e 9 (nove) masculino.

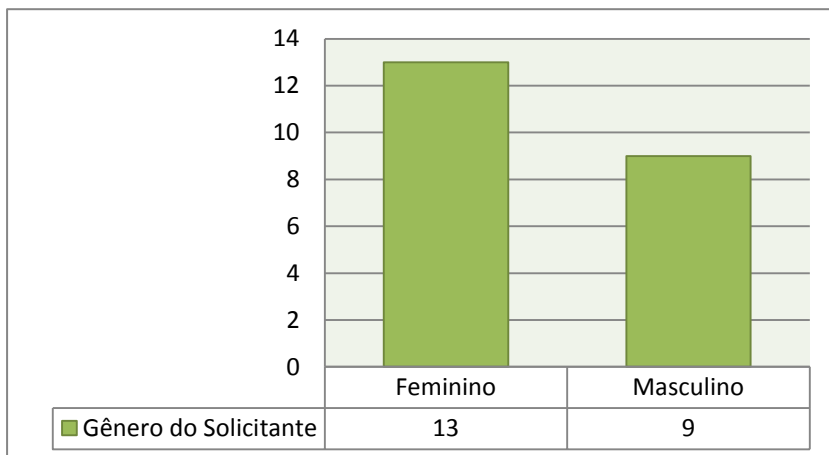

## REGIÃO DE ORIGEM DOS SOLICITANTES

---

Dos pedidos recebidos, os 20 (vinte) solicitantes são do Estado de AL e 2 (dois) de outros.

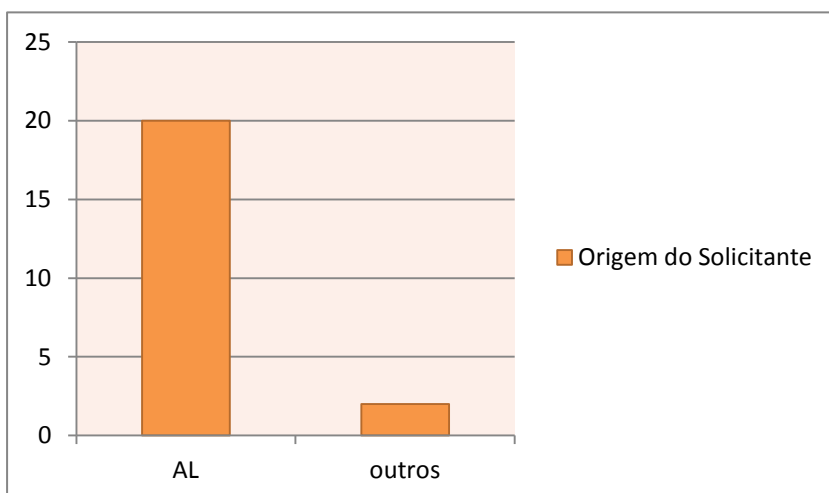

## FAIXA ETÁRIA DOS SOLICITANTES

---

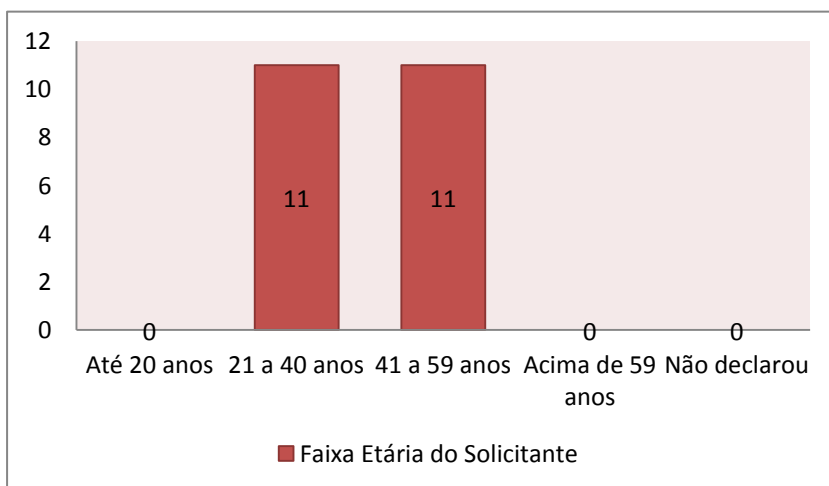

## GRAU DE ESCOLARIDADE DOS SOLICITANTES

---

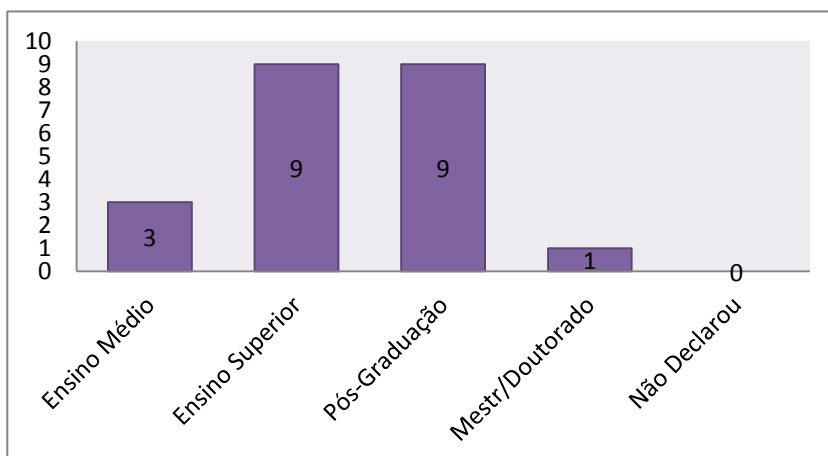

## ASSUNTOS MAIS DEMANDADOS PELO SISTEMA e-SIC

---

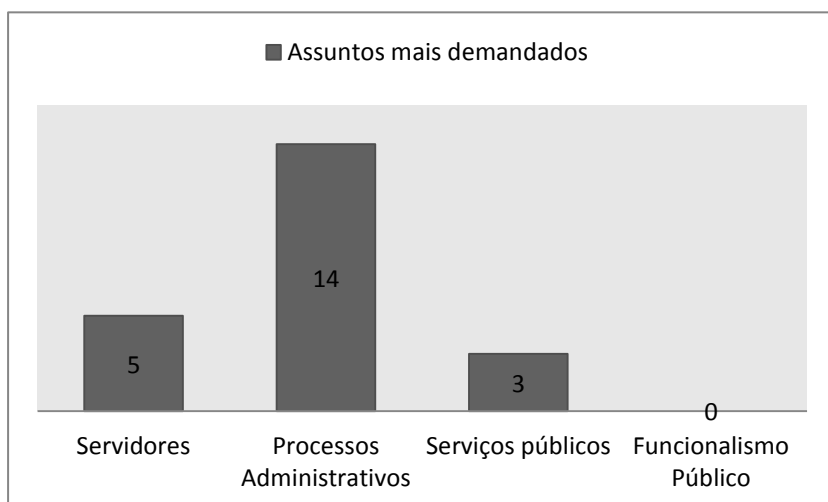

## PRAZO DE ATENDIMENTO AO CIDADÃO

---

Foram recebidas 22 (vinte e duas) solicitações no mês de novembro e finalizadas 17 (dezessete), das quais 16 (dezesseis) recepcionadas em setembro/outubro.

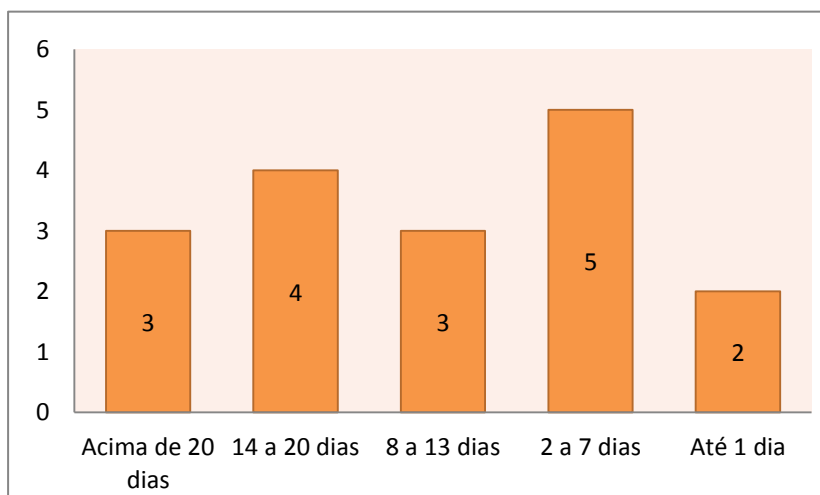

## SETORES MAIS DEMANDADOS

---

Dentre as respostas encaminhadas aos solicitantes por meio do sistema e-SIC, os setores mais demandados foram: Superintendência de Administração de Pessoas (SAP), Assessoria Técnica do Gabinete (ASSTGAB), Comissão Permanente de Processo Administrativo Disciplinar (CPAD), Assessoria Executiva da Transparência (AET), Secretaria Executiva de Planejamento e Gestão (SEPG), Comissão de Acumulação de Cargo (CAC), Assessoria de Comunicação (ASCOM), Superintendência Administrativa (SAD) e Gabinete do Secretário Gestão (GAB-UG).

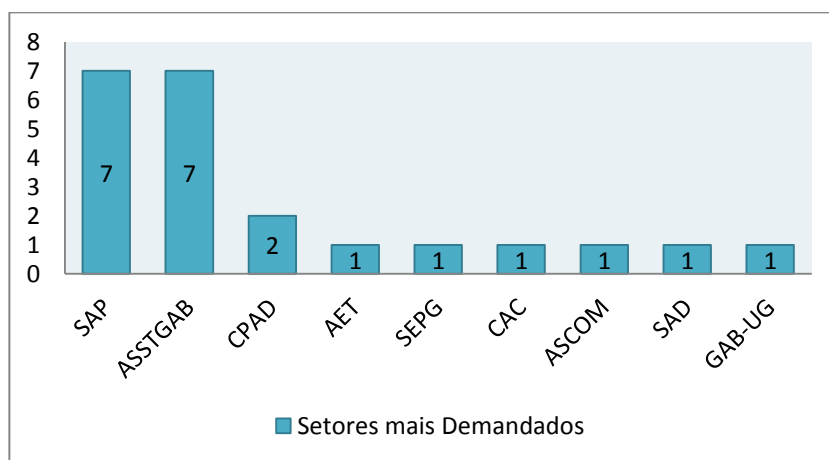

## STATUS DO PEDIDO

---

Dentre as solicitações recebidas e respondidas em novembro, 15 (quinze) foram atendidas. As solicitações não atendidas estão em tramitação, dentro do prazo legal.

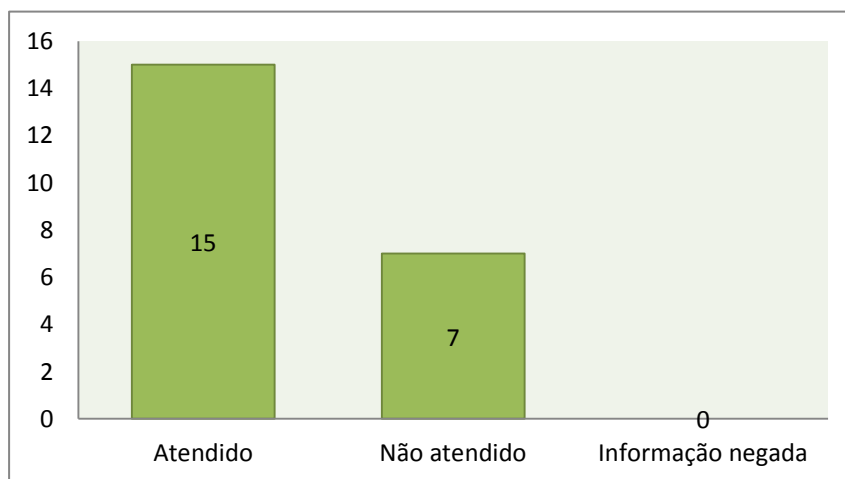

## CANAL DE ACESSO AOS PEDIDOS

---

Foram recebidos 22 (vinte e dois ) pedidos pelo e-SIC – Sistema Eletrônico do Serviço de Informação ao Cidadão.

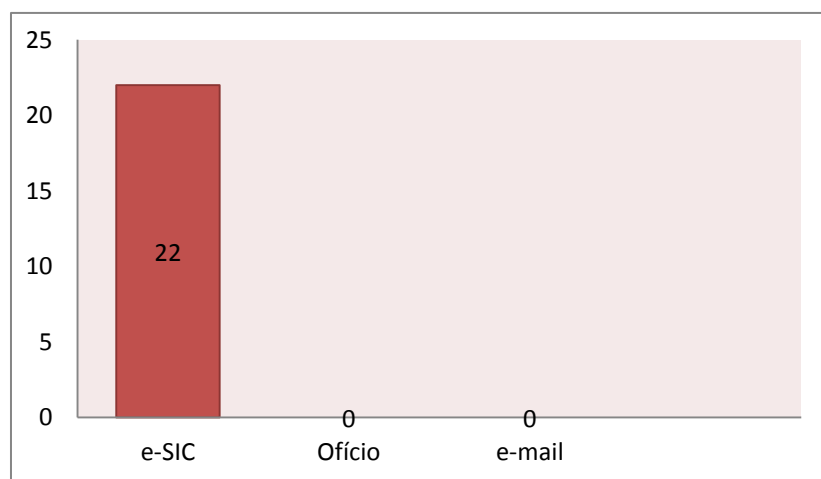

## CLASSIFICAÇÃO DE DOCUMENTOS

Trata-se de informações classificadas, reclassificadas ou ainda desclassificadas como ultrassecretas, secretas e reservadas. Não houve classificação de informações durante esse período.

## RECURSOS

---

Em novembro, o SIC / SEPLAG recebeu 2 (dois) pedidos de recurso.

**Serviço de Informação ao Cidadão – SIC**  
**Secretaria de Estado do Planejamento, Gestão e Patrimônio – SEPLAG**

