



ESTADO DE ALAGOAS

SECRETARIA DE ESTADO DO PLANEJAMENTO, GESTÃO E PATRIMÔNIO

Unidade Planejamento: Rua Dr. Cincinato Pinto, nº 503, Centro, Maceió - AL - CEP: 57020-050

Unidade Gestão: Rua Barão de Penedo, 293, Centro, Maceió - AL - CEP 57020-340

Fone: (82) 3315- 1511 / 3315-1811 - CNPJ: 12.200.184/0001-12

Sistema Eletrônico do Serviço de Informação ao Cidadão – SIC

Relatório Estatístico dos Pedidos de Acesso à Informação

do Poder Executivo Estadual

fevereiro de 2017

QUANTIDADE DE PEDIDOS

No mês de fevereiro de 2017 foram registrados 12 (doze) pedidos de acesso à informação.

CARACTERÍSTICAS DOS SOLICITANTES

É possível extrair dados que caracterizam os solicitantes a partir do preenchimento do cadastro no sistema e-SIC disponibilizado no endereço eletrônico www.e-sic.al.gov.br. Esses dados são necessários para que seja possível alimentar os relatórios estatísticos da demanda de acesso à informação e disponibilizá-los à população.

TIPO DE PESSOA

Foram realizados 12 (doze) pedidos de informações por pessoa física.

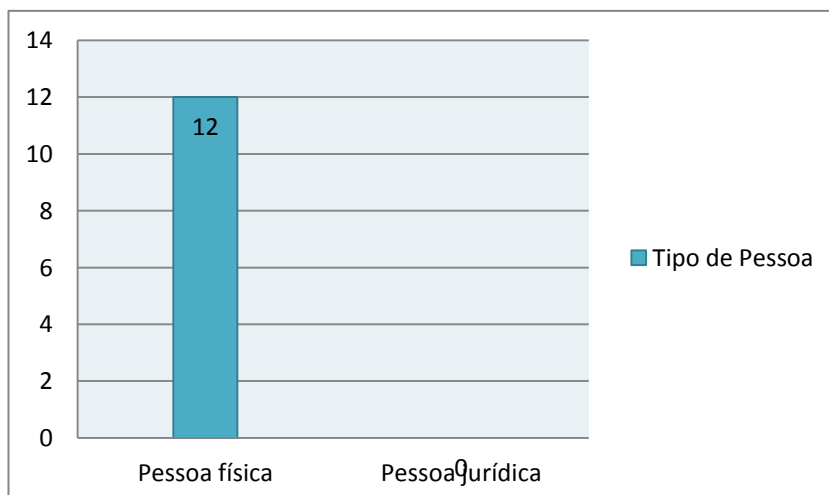

GÊNERO DOS SOLICITANTES

Dos pedidos realizados, 5 (cinco) são do sexo feminino e 7 (sete) masculino.

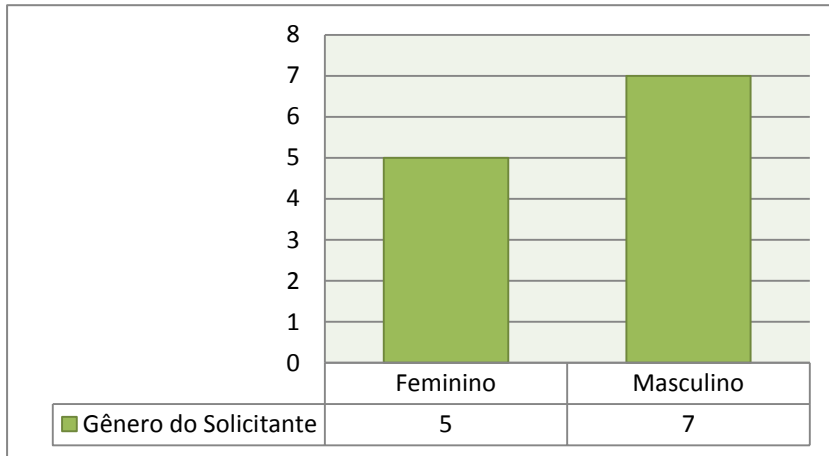

REGIÃO DE ORIGEM DOS SOLICITANTES

Dos pedidos recebidos, os 9 (nove) solicitantes são do Estado de AL e 1 (um) de Sergipe.

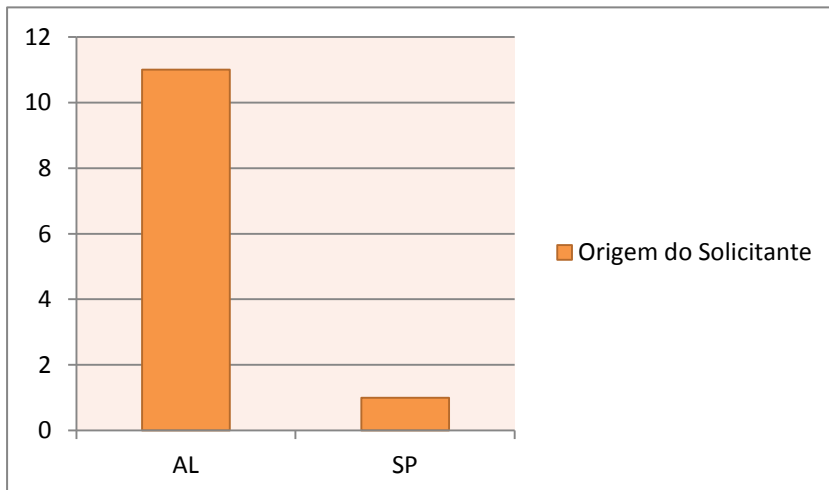

FAIXA ETÁRIA DOS SOLICITANTES

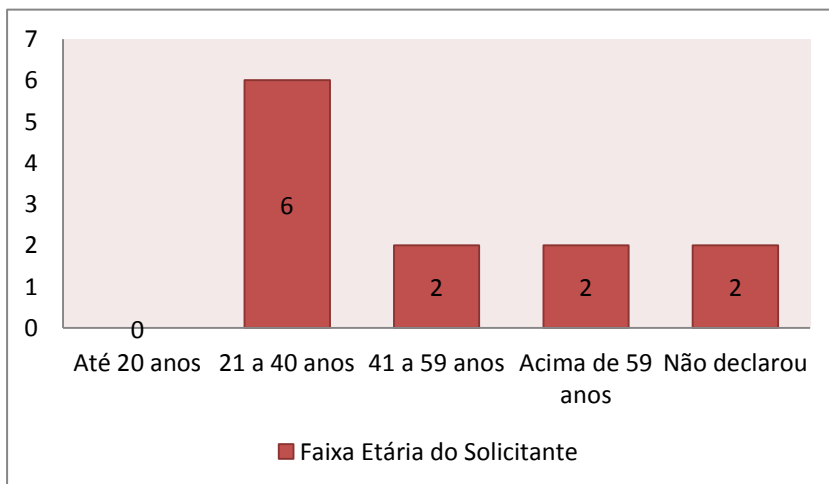

GRAU DE ESCOLARIDADE DOS SOLICITANTES

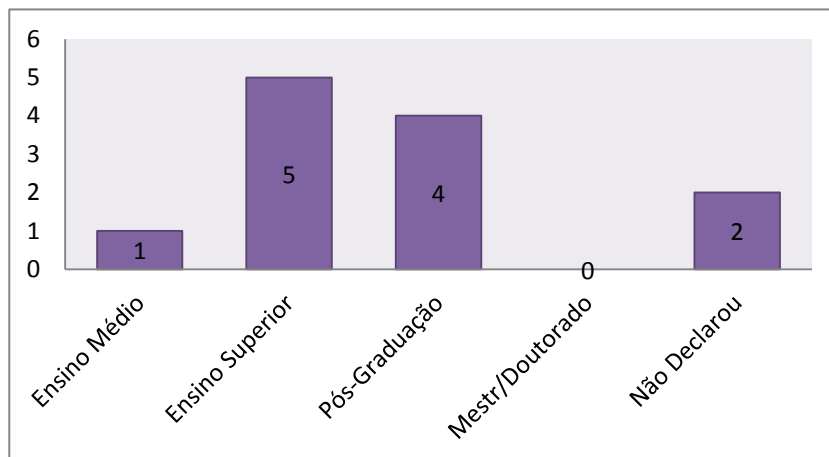

ASSUNTOS MAIS DEMANDADOS PELO SISTEMA e-SIC

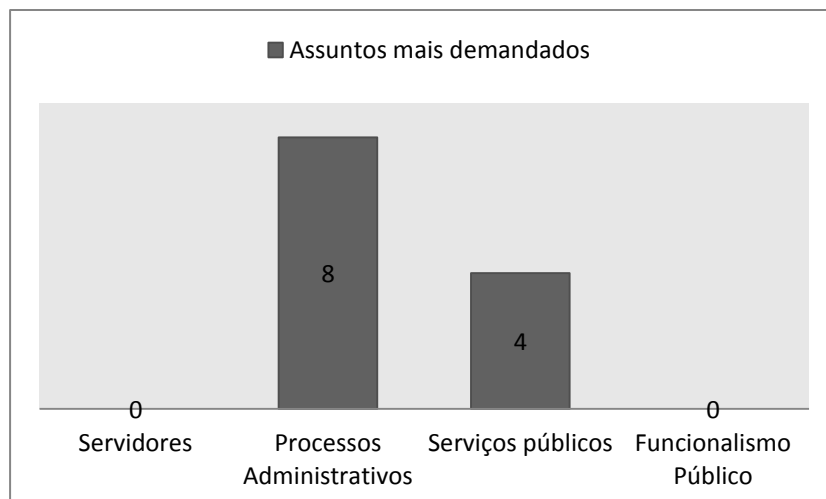

PRAZO DE ATENDIMENTO AO CIDADÃO

Foram recebidas 12 (doze) solicitações no mês de fevereiro e finalizadas 9 (nove), das quais 7 (sete) recepcionadas em janeiro.

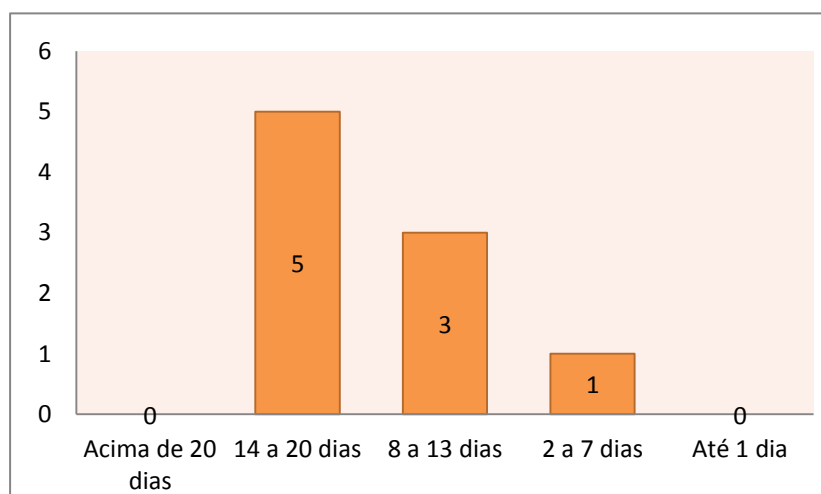

SETORES MAIS DEMANDADOS

Dentre as respostas encaminhadas aos solicitantes por meio do sistema e-SIC, os setores mais demandados foram: Assessoria Técnica do Gabinete (ASSTGAB), Superintendência de Administração de Pessoas (SAP), Superintendência de Modernização e Gestão da Qualidade (SUMOGE), Superintendência Administrativa (SAD), Superintendência de Valorização de Pessoas(SVP) e Superintendência de Política de Recursos Humanos (SUPRH).

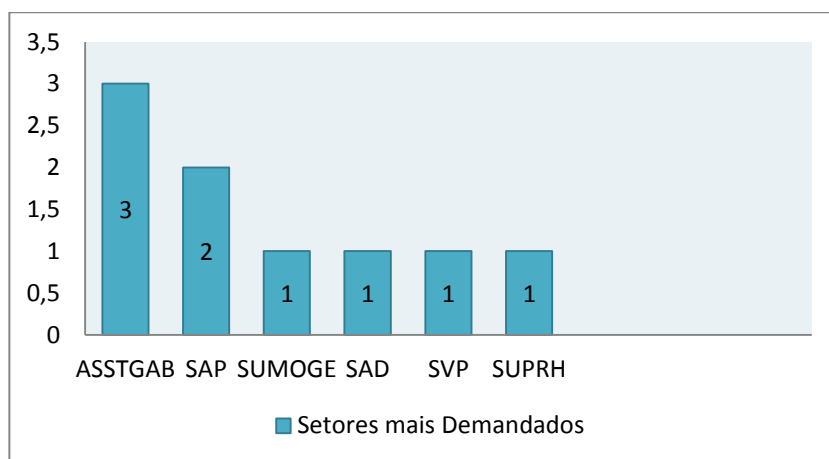

STATUS DO PEDIDO

Dentre as solicitações recebidas e respondidas em fevereiro, 2 (duas) foram atendidas. As solicitações não atendidas estão em tramitação, dentro do prazo legal.

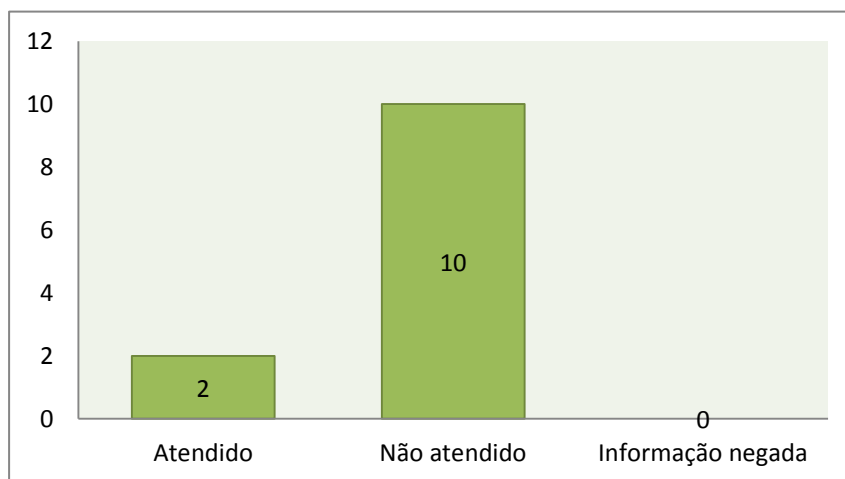

CANAL DE ACESSO AOS PEDIDOS

Foram recebidos 12 (doze) pedidos pelo e-SIC – Sistema Eletrônico do Serviço de Informação ao Cidadão.

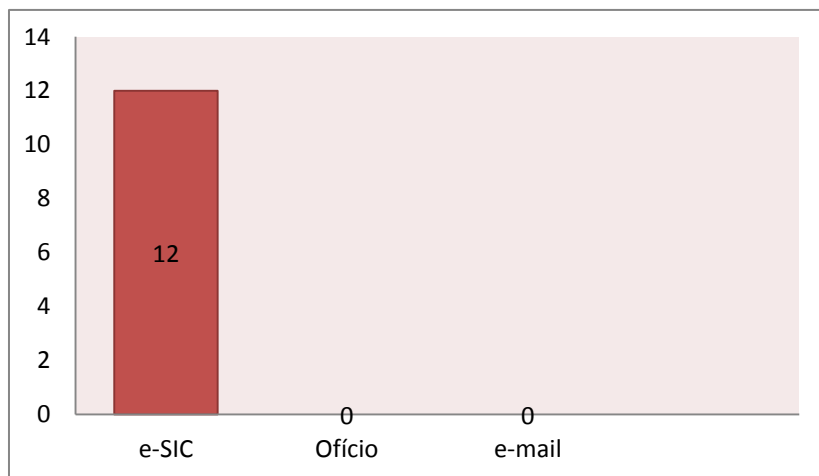

CLASSIFICAÇÃO DE DOCUMENTOS

Trata-se de informações classificadas, reclassificadas ou ainda desclassificadas como ultrassecretas, secretas e reservadas. Não houve classificação de informações durante esse período.

RECURSOS

Em fevereiro, o SIC / SEPLAG não recebeu pedido de recurso.

Serviço de Informação ao Cidadão – SIC
Secretaria de Estado do Planejamento, Gestão e Patrimônio – SEPLAG

